受講者募集!

女性のための
職場復帰・再就職応援セミナー

職場復帰や再就職を考える女性が、自身の持つスキルやキャリアについて確認することにより、興味のあること、できること、やりたいことを明確にし、職場復帰や再就職をするための支援を行うセミナーです。

- 就職活動に向けた準備
- キャリアの棚卸とキャリアプラン
- 応募書類の書き方と面接対策

講師

国家資格キャリアコンサルタント
シニア産業カウンセラー
鶴羽　浩氏

県内企業・ハローワーク・ポリテクセンターに勤務後、合同会社アシタネプロジェクト®を起業。
現在は、企業や公的機関の人材育成の相談、セミナー、カウンセリングを行う。
事例やたとえ話を交えたセミナーはわかりやすいと好評。

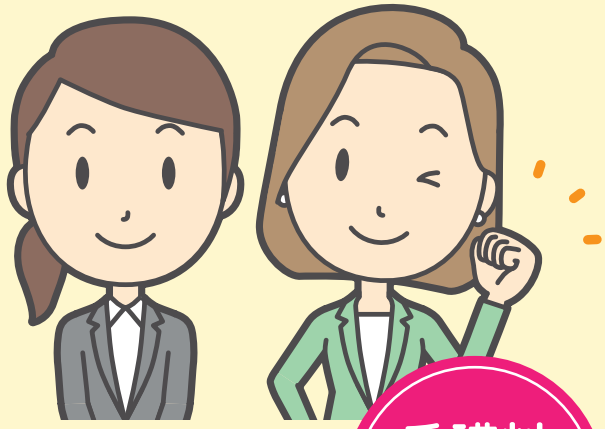

対象者　復職、再就職を希望の女性

受講料 無料

申込方法

お申込みは電話・FAX・メールにて受け付けています。

電話:0985-41-8650

FAX でお申し込みの際は裏面にご記入後送信をお願いします。

新型コロナウイルス感染症対策を行い、実施いたします。（セミナー参加者は、マスク着用、手指消毒へのご協力をお願いいたします。）

延岡会場

2022年
1月31日(月)

申込締切日：1月24日(月)

時　間　13:30～15:30
場　所　延岡市男女共同参画センター
延岡市桜小路360-2
駐車場　会場敷地内の駐車場をご利用ください

都城会場

2022年
2月1日(火)

申込締切日：1月25日(火)

時　間　13:30～15:30
場　所　Mallmall(マルマル)
まちなか交流センター　会議室
都城市中町16-15
駐車場　中核施設附帯駐車場をご利用ください
当日は駐車券を会場までお持ちください

宮崎会場

2022年
2月2日(水)

申込締切日：1月26日(水)

時　間　13:30～15:30
場　所　宮崎市男女共同参画センター「パレット」
講習室1
宮崎市宮崎駅東3丁目6-7
駐車場　会場敷地内の駐車場をご利用ください

お問い合わせ・お申込み先

宮崎県委託事業
みやざき女性・高齢者就業支援センター
〒880-0811 宮崎市錦町1-10 KITENビル 7階　電話:0985-41-8650 FAX:0985-41-8651
E-mail:josei-senior.support@mcoco.co.jp

YouTube

女性のための職場復帰・再就職応援セミナー

【開催スケジュール】

延岡会場	都城会場	宮崎会場
延岡市男女共同参画センター ［定員 15名］	Mallmall（マルマル） まちなか交流センター ［定員 15名］	宮崎市男女共同参画センター 「パレット」 ［定員 15名］
2022年 1月31日（月） 申込締切日 ： 1月24日（月）	2022年 2月1日（火） 申込締切日 ： 1月25日（火）	2022年 2月2日（水） 申込締切日 ： 1月26日（水）

受講お申込み

ふりがな		年 齢	希望会場（チェックを入れてください）
氏　名		歳	□ 延岡会場　（1/31） □ 都城会場　（2/1） □ 宮崎会場　（2/2）
住　所	〒	日中連絡先	※日中ご連絡のつく電話番号

【お申込み方法】

●お申し込みは、FAX、電話、メールにて受け付けております。

みやざき女性高齢者就業支援センター

FAX.0985-41-8651
TEL.0985-41-8650
mail：josei-senior.support@mcoco.co.jp

【受講の注意事項】

●申込み受付後、随時ご連絡いたします。
●セミナーには、筆記用具をお持ちください。
●受講にあたっては、定員になり次第締め切らせていただきます。
●新型コロナウイルス感染症の影響により、内容の変更や延期になる可能性があります。

個人情報の取扱について

ご記入いただいた個人情報は、当該セミナーの参加登録、及びセミナーに関するご案内・連絡のみに利用します。
個人情報の取扱いにご同意いただいた場合のみ、お申込みください。

YouTube

お問い合わせ・お申込み先

宮崎県委託事業
みやざき女性・高齢者就業支援センター
〒880-0811 宮崎市錦町1-10 KITENビル 7階　電話：0985-41-8650　FAX：0985-41-8651
E-mail：josei-senior.support@mcoco.co.jp